Rzut schodów - Parter

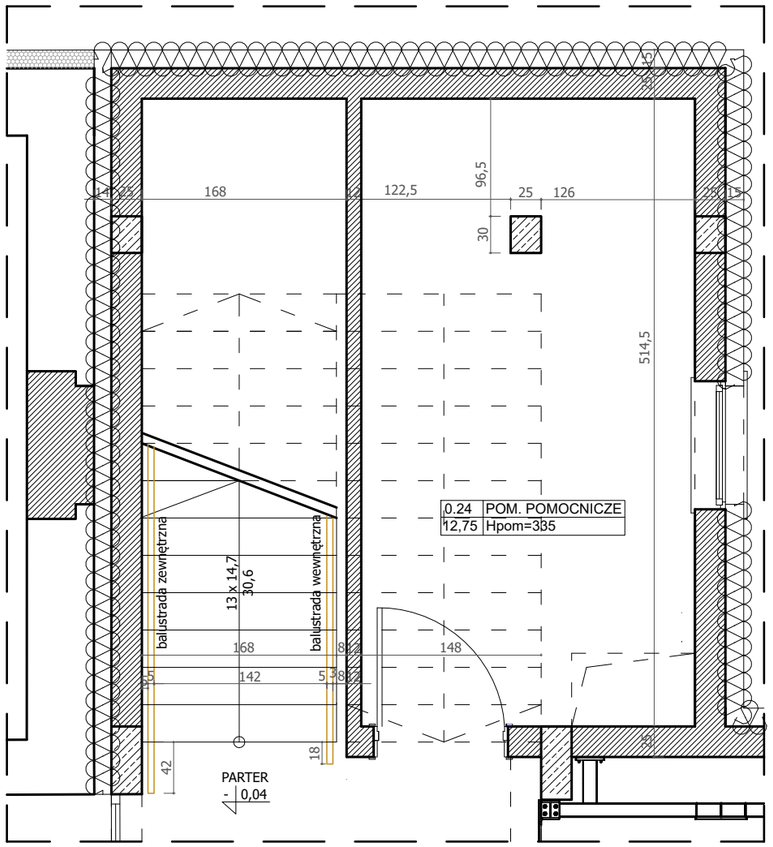

Rzut schodów - I Piętro

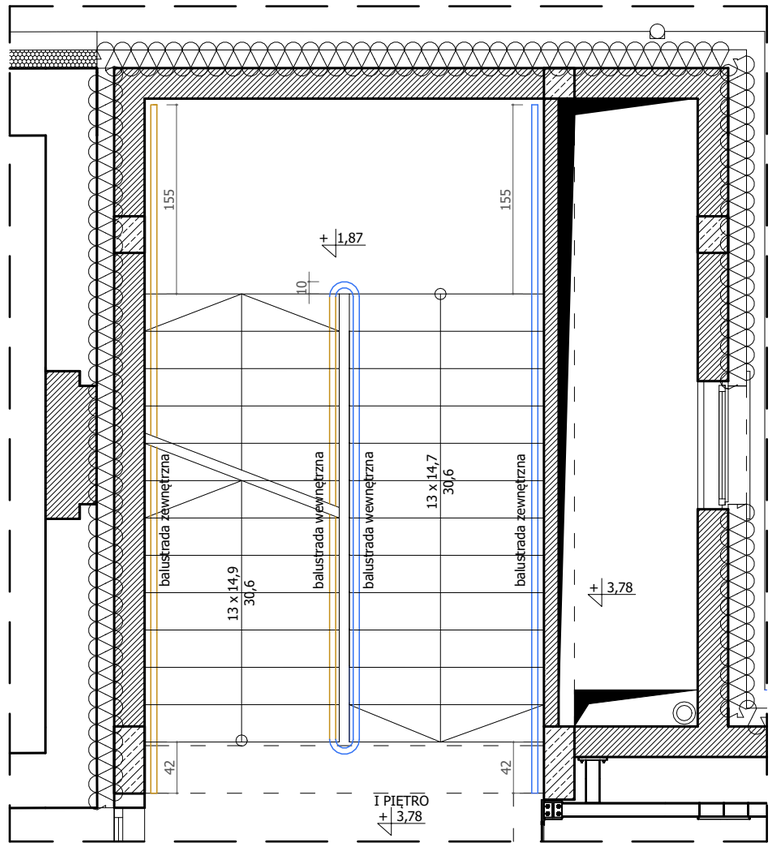

Rzut schodów - Poddasze

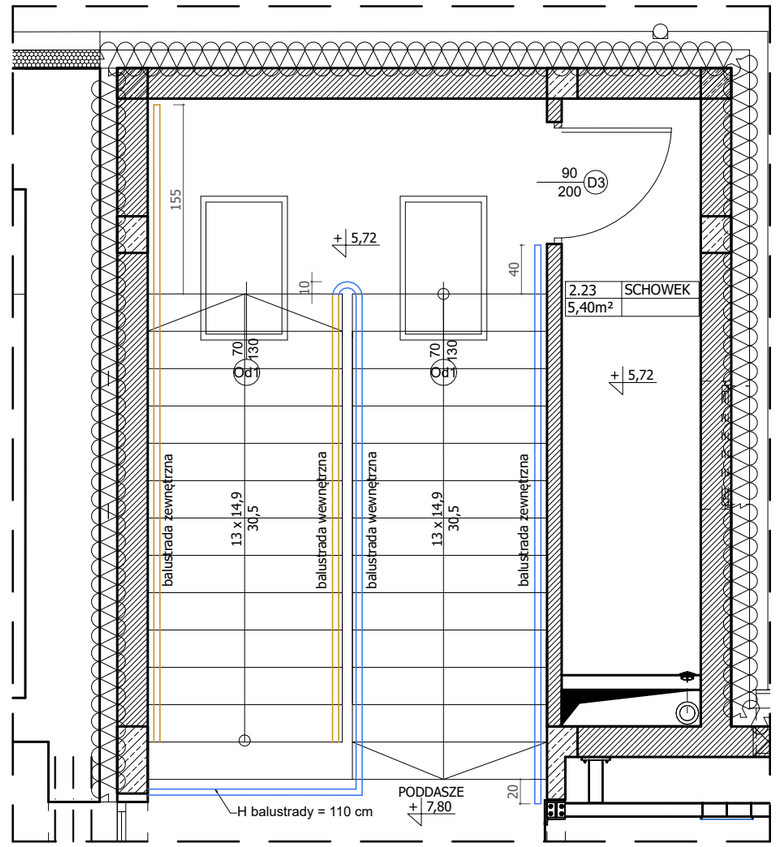

Zastosowane materiały:

1. Poręcz / pochwyt - drewno profilowane, zabezpieczone do NRO
2. Balustrada / mocowanie pochwytu - stal, malowane proszkowo, kolor czarny

BALUSTRADA PRAWEGO BIEGU SCHODÓW

BALUSTRADA LEWEGO BIEGU SCHODÓW

ŚCIANY ISTNIEJĄCE

LINIA WIDOKOWA

LINIE NADPROŻY/PODCIĄGÓW

ŚCIANY PROJEKTOWANE

WYPOSAŻENIE WNĘTRZ, TECHNOLOGIA

ELEMENTY PROJEKTOWANE WIDOK

PRACE ROZBIÓRKOWE

UWAGA:

- PRZED PRACAMI BUDOWLANYMI NALEŻY SPRAWDZIĆ WYMIARY NA BUDOWIE SZCZEGÓLNIE DOTYCZY POZIOMÓW KONDYNGNACJI ORAZ ISTNIEJĄCYCH ELEMENTÓW POSADOWIENIA BUDYNKU.
- RYSUNKI ORAZ CZĘŚĆ OPISOWA SĄ ELEMENTAMI PROJEKTU WZAJEMNIE SIĘ UZUPEŁNIAJĄCYMI. INFORMACJE ZAWARTE NA RYSUNKACH, A NIE UJĘTE W CZĘŚCI OPISOWEJ LUB NIE POKAZANE NA RYSUNKACH, A UJĘTE W CZĘŚCI OPISOWEJ NALEŻY TRAKTOWAĆ JAKBY BYŁY ZAWARTE W OBU.
- PRZED WYKONANIEM SZYBU POD DŹWIG OSOBOWY NALEŻY UZGODNIĆ Z WYBRANYM DOSTAWCĄ WINDY WSZELKIE PRZEJŚCIA TECHNICZNE ORAZ ELEMENTY INFRASTUKTURY TECHNICZNEJ WINDY, ZARÓWNO WEWNĘTRZNE JAK I ZEWNĘTRZNE.
- POWIERZCHNIE OBLICZANE ZGODNIE Z: PN-ISO 9836:1997
- WYMIARY DRZWI PODANO W ŚWIETLE PRZEJŚCIA
- PRZED WYKONANIEM ZEWNĘTRZNEJ FASADY SZKLANEJ NALEŻY UZGODNIĆ Z WYBRANYM DOSTAWCĄ FASADY WSZELKIE WYMIARY, SPOSÓB OTWIERANIA, ELEMENTY MOCUJĄCE ORAZ POSADOWIENIE FASADY.

GRUPA PROJEKTOWA

SN ARCHITEKCI

ul. Strzelców Bytomskich 7/3, 46-020 OPOLE pracownia@snarchitekci.pl

OPRACOWANIE:
Michał Szkudlarski Biuro Architektoniczne "MS"
wentario pracownia architektury Andrzej Nowak

TEMAT:
Przebudowa oraz rozbudowa zabytkowego budynku Zakładu Opiekuńczo-Leczniczego im. Królowej Karoli w Dobrodzieniu

LOKALIZACJA:
46-380 Dobrodzień, ul. Oleska 5, działka nr 520

INWESTOR:
Samodzielny Publiczny Zakład Opiekuńczo-Leczniczy im. Królowej Karoli
46-380 Dobrodzień, ul. Oleska 5, działka nr 520

RYSUNEK:
BALUSTRADY - RZUTY SKALA 1: 25

PROJEKTANT [ARCH.]:	mgr inż. arch. Michał Szkudlarski nr upr. 03/OPOKK/2015
SPRAWDZAJĄCY [ARCH.]:	mgr inż. arch. Janusz Śliwka nr upr. 10/OPOKK/2016
OPRACOWANIE [ARCH.]:	mgr inż. arch. Andrzej Nowak mgr inż. arch. Katarzyna Dąbrowska mgr inż. arch. Justyna Szuba

Branża: ARCHITEKTURA

Data zakończenia: Czerwiec 2026

Nr rys. RYS SN_A/24